

1 HALL DOS ELEVADORES - CORTE A
ESCALA 1 : 50

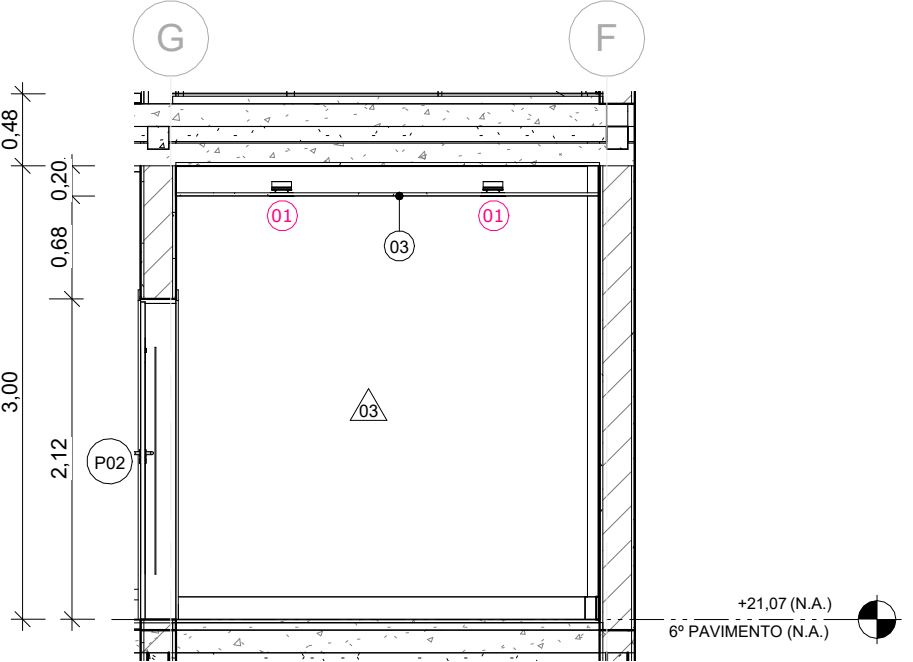

2 HALL DOS ELEVADORES - CORTE B
ESCALA 1 : 50

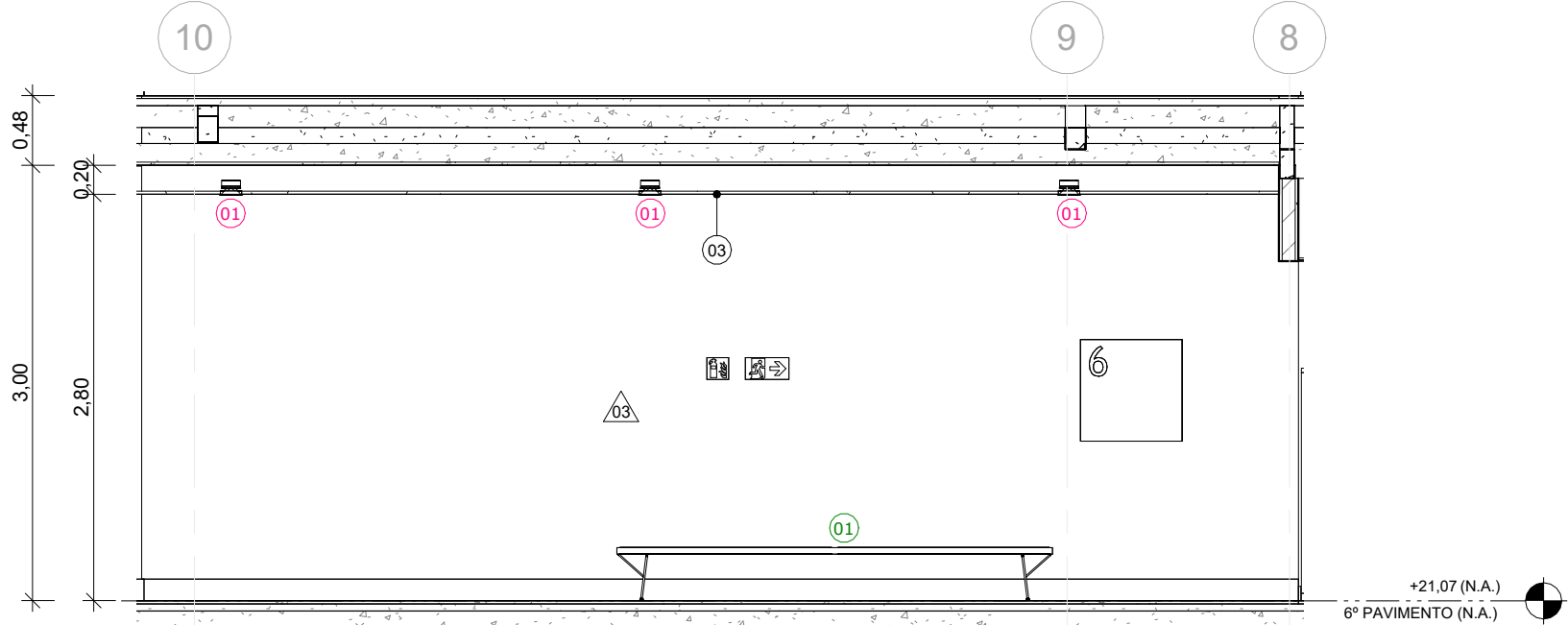

3 HALL DOS ELEVADORES - CORTE C
ESCALA 1 : 50

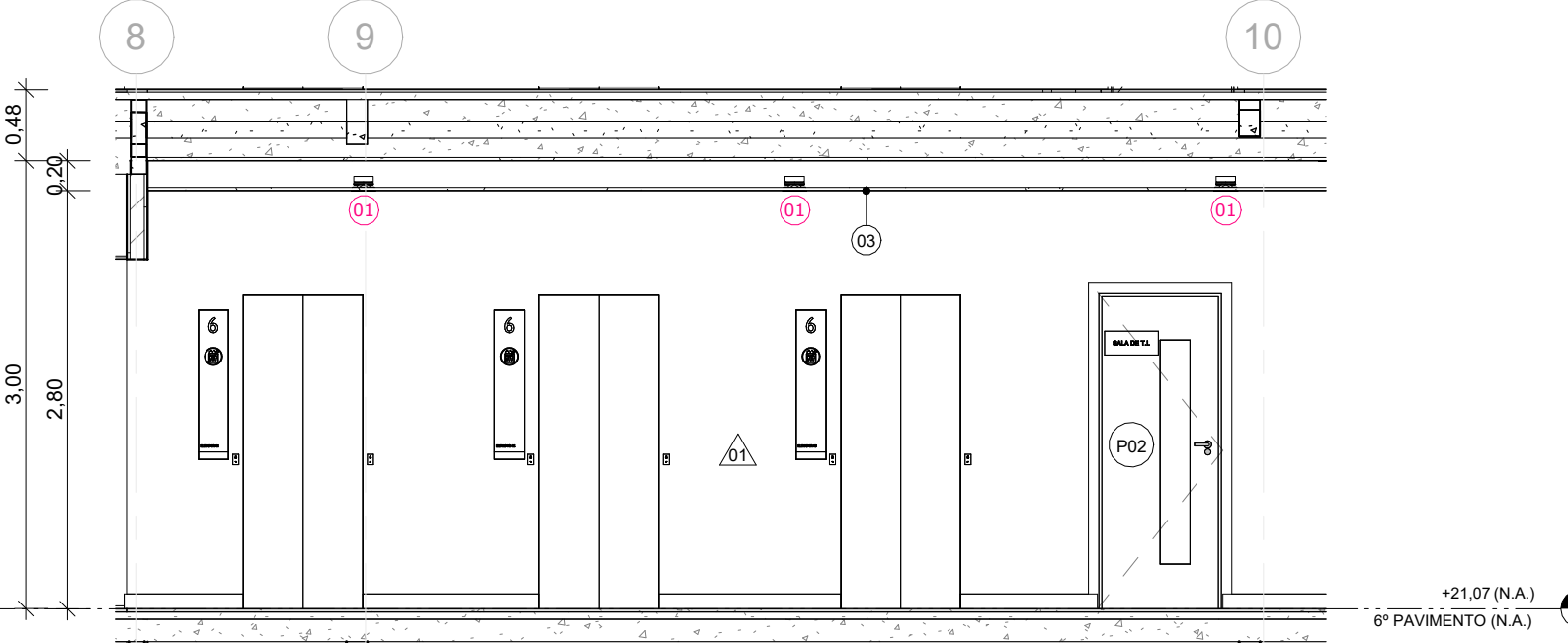

4 HALL DOS ELEVADORES - CORTE D
ESCALA 1 : 50

LEGENDA DE ÍCONES	
00 PISO	00 GUARDA-CORPO
00 PAREDE	00 EQUIPAMENTO ESPECIAL
00 TETO	00 EQUIPAMENTO HIDRÁULICO
00 FECHAMENTO	00 LUMINÁRIA
P00 PORTA	00 MOBILIÁRIO
J00 JANELA	00 EQUIPAMENTO CLIMATIZAÇÃO
ARQ000 XX NOME DA PRANCHA N° DO DESENHO NA PRANCHA	

HALL DOS ELEVADORES - LEGENDA DE LUMINÁRIAS		
N°	DESCRIÇÃO	QUANT.
01	LUMINÁRIA TIPO SPOT DE EMBUTIR RECUADO DIRECIONÁVEL FABRICADO EM ALUMÍNIO NA COR PRETA, REFERÊNCIA STELLA SQUARE AR70 STH8930PTO. MONTADA COM LÂMPADA AR70 12° 4,8W 300lm 2700K, REFERÊNCIA STELLA AR70 ECO 12°, STH8433/27 OU SIMILAR	6

HALL DOS ELEVADORES - LEGENDA DE MOBILIÁRIO		
N°	DESCRIÇÃO	QUANT.
01	BANCO COM ASSENTO DE PLACAS MACIÇAS E RIPAS DE MADEIRA NA COR MADEIRA TROPICAL E ESTRUTURAS EM AÇO GALVANIZADO COM PINTURA ELETROSTÁTICA A PÓ COM DUAS COMBINAÇÕES RAL7016 (EXTERNO) E RAL10219 (INTERNO), COM TOMADA PARA CARREGAMENTO USB, BLOCQ 110t, DA MMCITÊ OU SIMILAR	1

HALL DOS ELEVADORES - LEGENDA DE PAREDES				
N°	DESCRIÇÃO	RODAPÉ	COMPRIMENTO	ÁREA
01	PINTURA COM TINTA ACRÍLICA NA COR SAMOVAR SILVER, CÓD.: SW6233, LINHA METALATEX SUPERLAVÁVEL FOSCO, DA SHERWIN WILLIAMS OU SIMILAR	RODAPÉ EM POLIESTIRENO RECICLADO (EPS), CÓD.: 20239 - 457 RP/BR, h=10cm, e=16mm, LINHA COLEÇÃO MODERNA, DA SANTA LUZIA OU SIMILAR	8,77	17,75 m²
02	PINTURA COM TINTA ACRÍLICA NA COR SAMOVAR SILVER, CÓD.: SW6233, LINHA METALATEX SUPERLAVÁVEL FOSCO, DA SHERWIN WILLIAMS OU SIMILAR	-	3,04	1,29 m²
03	PAPEL DE PAREDE EM ADESIVO VINÍLICO LAMINADO RESISTENTE À ÁGUA REF.:N677121, LINHA ABSTRATO, DA PAPEL NA PAREDE OU SIMILAR	RODAPÉ EM POLIESTIRENO RECICLADO (EPS), CÓD.: 20239 - 457 RP/BR, h=10cm, e=16mm, LINHA COLEÇÃO MODERNA, DA SANTA LUZIA OU SIMILAR	8,04	24,13 m²

HALL DOS ELEVADORES - LEGENDA DE TETO		
N°	DESCRIÇÃO	ÁREA
01	LAJE COM PINTURA EM TINTA ACRÍLICA, NA COR BRANCO GELO, CÓD.: 03, LINHA METALATEX SUPERLAVÁVEL FOSCO, DA SHERWIN WILLIAMS OU SIMILAR	2,25 m²
03	FORRO EM CHAPA DE GESSO ACARTONADO LISO, e=12,5mm, NA COR BRANCO PURO, ESTRUTURA DE AÇO GALVANIZADO, LINHA FORRELEVE, DA KNAUF OU SIMILAR	24,03 m²

- NOTAS
- AS MEDIDAS DEVEM SER CONFERIDAS NO LOCAL ANTES DE EXECUTAR A OBRA;
 - PARA MELHOR COMPREENSÃO DOS ÍCONES E LEGENDAS, AS PRANCHAS DEVEM SER IMPRESSAS COLORIDAS;
 - PARA DETALHES DOS PAINÉIS DE VIDRO, VERIFICAR NA PRANCHA ARQ040.

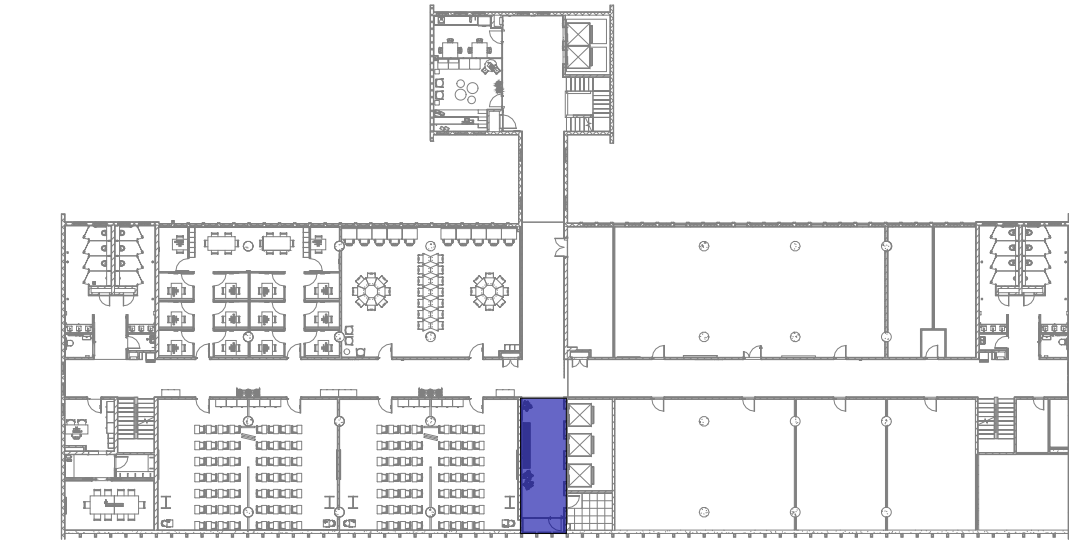

ÁREA DE INTERVENÇÃO - HALL DOS ELEVADORES
ESCALA 1 : 500

REV.	DESCRIÇÃO	DATA
F	Revisão conforme relatório de avaliação de 25/08/23	25/09/23
E	Inserção do código Fiocruz	15/08/23
D	Revisão conforme relatório de avaliação de 31/03/23	20/04/23
C	Revisão conforme relatório de avaliação de 30/11/22	06/03/23
B	Revisão para correção de dados de carimbo, mosca de área de intervenção, sentido de abertura de janelas, cotas, tabelas e remoção das fachadas ventiladas.	01/11/22
A	Emissão inicial	24/10/22
REV.	DESCRIÇÃO	DATA



 FIOCRUZ Fundação Oswaldo Cruz		 COGIC Infraestrutura em saúde		PROJETO / UNIDADE PRÉDIO SEDE CAMPUS MARÉ COGIC	
OBJETIVO REFORMA		CAMPUS MARÉ		SETOR EDIFICAÇÃO	
N° PRÉDIO 143		N° DA META 2022.05.16.02		O.E. / O.R. 2021-015	
TIPO DE PROJETO/SUBTIPO DE PROJETO ARQUITETURA		CÓDIGO DA PRANCHA - GED DES-P06-PE-ARQ-010-143-N06-202-R05		FASE PROJETO EXECUTIVO	
TÍTULO DA PRANCHA ÁREAS COMUNS - HALL DOS ELEVADORES - CORTES		COORDENADOR DA META CAU-RJA9190-1		RESPONSÁVEL TÉCNICO CELMO GIRAFÁ	
EQUIPE ADRIANA PRIMO, FILIPE CHILE E RAFAEL BASTOS		CREA/CAU CAU-RJA9190-1		ART/RRRT S111584934R02CT001	
		CÓDIGO DA PRANCHA - FIOCRUZ A143A226A			

ARQ010